

Em 2010...

A Correr ou a Caminhar... Eu Vou lá Estar!

Pacote “Miguel Torga” 4 Dias/3 Noites

Estadia em :

Quinta Rural/Hotel Régua Douro/Hotel Douro River

5 Refeições em Restaurantes Gastronómicos da Região

Passeio Barco Régua/Pinhão/Régua

Prova Vinhos Real Companhia Velha

Visita ao Miradouro

São Leonardo Galafura

Visita ao Museu do Douro

Valor total: 785€

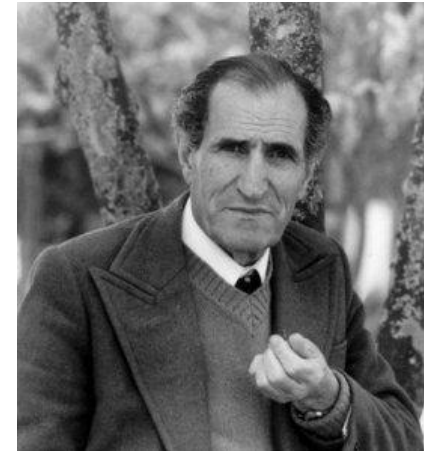

Pacote “Miguel Torga” (4 Dias/3 Noites)

20/05/10

Check In na Quinta Rural/Hotel
Tarde Livre
19h30 Partida Bus Régua
20H00 Jantar Restaurante Castas e Pratos
23H00 Regresso Bus à Quinta Rural/Hotel

21/05/10

09H00 Breakfast na Quinta Rural/Hotel
09H45 Partida Bus para Régua
10h15 Embarque no Cruzeiro
10H30 Partida Cruzeiro para Pinhão
11H30 Chegada ao Pinhão
11H45 Bus Real Companhia Velha
12H00 Prova de Vinhos Quinta das Carvalhas
12H45 Regresso ao Pinhão
13H00 Almoço LBV 74 (Pinhão)
14H10 Partida Bus/Comboio Régua
15H00 Chegada Régua
15H15 Bus Quinta Rural/Hotel
Tarde Livre
19H00 Bus para a Régua
20H00 Jantar Restaurante Cacho D’Oiro
23H00 Regresso à Quinta Rural/Hotel

22/05/10

09H00 Breakfast na Quinta Rural/Hotel
09H30 Saída para a Visita Miradouro S. Leonardo Galafura
10H30 Chegada ao Miradouro
12H30 Almoço Restaurante Poiares de Peso da Régua
14H00 Regresso á Régua
15H00 Visita Museu do Douro
16H00 Inicio das Festividades da 5ª EDP Meia Maratona
Do Douro Vinhateiro
Final do Dia Livre
18H00 e 24H00 Bus Régua Quinta Rural/Hotel

23/05/09

09H00 Breakfast na Quinta Rural/Hotel
10H00 Partida Bus para a Barragem do Bagaúste
5ª EDP Meia – Maratona Douro Vinhateiro
13H45 Bus Hotel/Quinta Rural
14H00 Almoço Hotel
15H00 Check Out e Partida

Halcon Viagens Vila Real

Contactos: 259 302020

Fax: 259 302029

E.mail: halcong24@halcon-viajens.es